

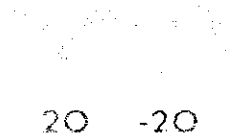

Unione Europea

FONDI
STRUTTURALI
EUROPEI



20 -20



MIUR

LA DIREZIONE dei LAVORI

IL COORDINATORE in fase DI ESECUZIONE dei LAVORI

Dott. Arch. Maria SANTOMARCO TERRANO
Via Michele Amari, 5/C - Sant'Agata Militello (ME)
tel./fax 0941702762 - cell. 3398109172
e-mail: mariasantomarco@alice.it

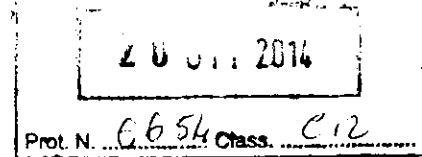

Egregio Dott. Francesco Di Majo
I.S.I.S. Liceo Classico-Linguistico "L. Sciascia" e Liceo Scientifico "E. Fermi"
c/da Muti
98076 SANT'AGATA M.LLO (ME)

OGGETTO: Lavori di "Adeguamento normativo e di efficienza energetica della sede di Contrada Cannamelata dell'Istituto Statale di Istruzione Superiore "Sciascia" di Sant'Agata di Militello (ME) nell'ambito del progetto PON FERS 2007-2013 ASSE II "QUALITÀ DEGLI AMBIENTI SCOLASTICI" OBIETTIVO C "AMBIENTI PER L'APPRENDIMENTO" 2007/2013 - PROGETTO DI MIGLIORAMENTO DELLA QUALITÀ DELLE INFRASTRUTTURE SCOLASTICHE DEL LICEO CLASSICO AVENTE SEDE IN C/DA CANNAMELATA

Codice progetto C1 - FERS - 2010 - 5988

Codice CUP I48G10000990007

Codice progetto C2 - FERS - 2010 - 3680

Codice CUP I48G10000980007

Codice progetto C3 - FERS - 2010 - 4617

Codice CUP I48G10000960007

Codice progetto C4 - FERS - 2010 - 4480

Codice CUP I48G10000970007

Codice progetto C5 - FERS - 2010 - 3888

Codice CUP I48G10000950007

IMPRESA: A.T.I. "ENERGIA 2000 S.R.L." (Capogruppo/mandataria) - "NOCIFORA TIRANNO VINCENZO" (Mandante)

CONTRATTO in data 15/07/2014 n. Repertorio 83/2014 registrato a Sant'Agata di Militello (ME) in data 23/07/2014 al n. 74 Serie 1°



Unione Europea

FONDI
STRUTTURALI
EUROPEI

20 20



MIUR

La sottoscritta Arch. Maria Santomarco Terrano, direttore dei lavori e coordinatore in fase di esecuzione dei lavori di cui all'oggetto

COMUNICA

che in questa 3° fase lavorativa a partire dalla data odierna l'area di cantiere relativamente agli spazi interni sarà delimitata come rappresentato nella planimetria allegata.

Si precisa che l'intervento interesserà la rimozione e la successiva ricollocazione degli infissi interni delle quattro aule poste a piano terra nei due corridoi adiacenti all'ingresso principale sul lato destro e sinistro.

Su tali aree è vietato l'accesso ai non addetti ai lavori ed al personale non autorizzato.

I referenti ed i recapiti dell'impresa esecutrice a cui rivolgersi per comunicazioni relative ad eventuali esigenze logistiche sono:

- Il Sig. Nocifora Tiranno Vincenzo cell: 338 8519393
- Il Sig. Nocifora Tiranno Maurizio cell: 339 8269463

Sant'Agata Militello, li 20/10/2014

Il D.L. e C.S.E.

(Dott. Arch. Maria Santomarco Terrano)

Planimetria Area di cantiere - Fase 3

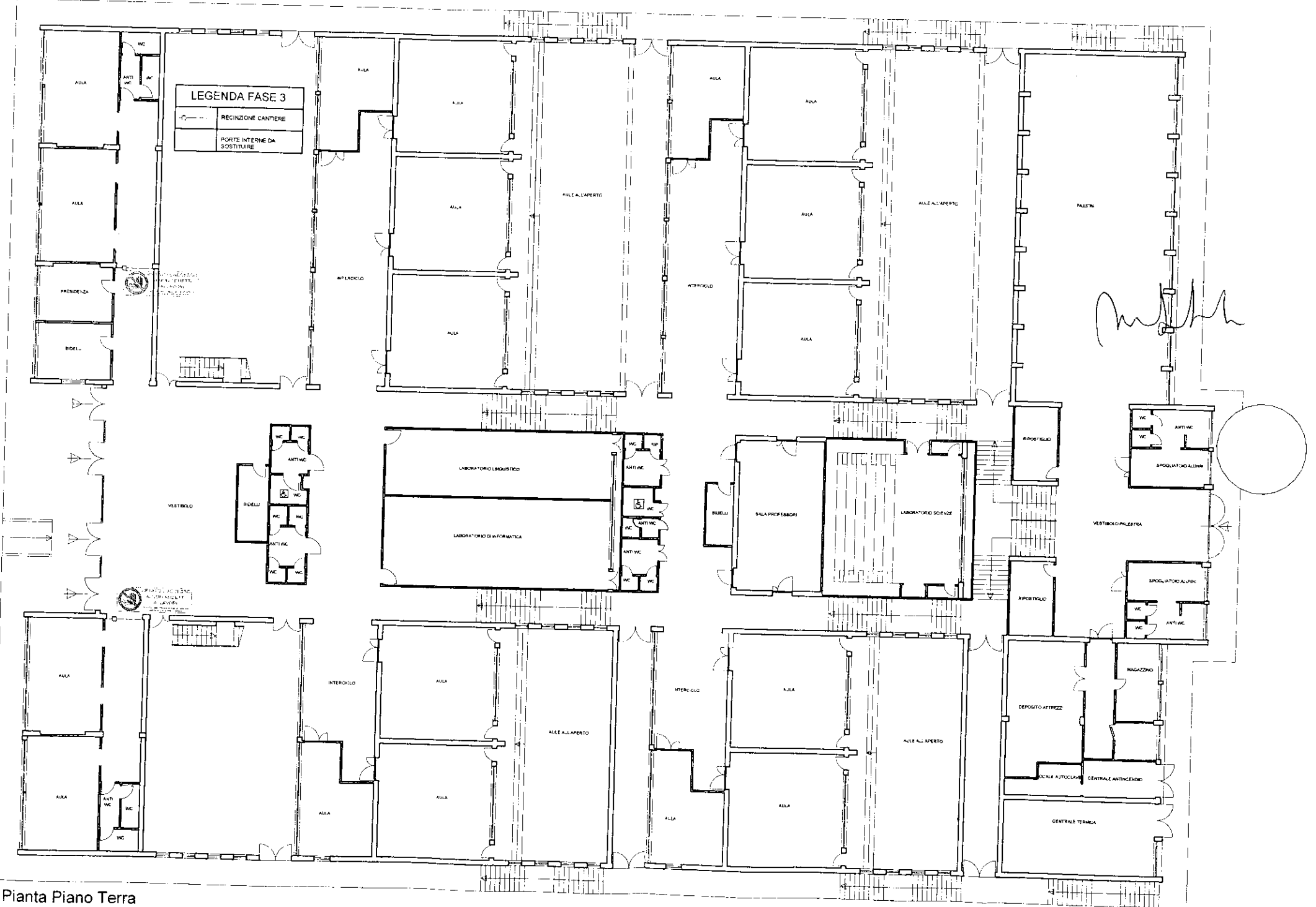

Pianta Piano Terra